

DATI INDIVIDUAZIONE FABBRICATO

Fr. princip.: **via Oberdan** N.civ.: **36-36a-38**
 Fronte retro: N.civ.:
 Fr. laterale: **vicolo Sant' Anna** N.civ.:
 Rif.catastali: foglio n. **71** Map.: **185**

NORMATIVA VIGENTE

categoria d'intervento PRG (81): **A23**
 edificio tutelato ai sensi della D.Lgs. 42/04 ☐
 Cat. d'intervento del fabb. (L.R.31/2002): **Rest/Risan. Conserv.**
 Rif.scheda ornato: n.**2346/** anno**1925** **10.13.2**

1. CARATTERISTICHE

DELL'EDIFICIO

1.1 TIPOLOGIA

- ☐ tip. elementare a schiera
☒ tipologia accorpata a schiera
☐ edificio religioso
☐ palazzo
☐ a torre
☐ in linea
☐ isolata
☐ edifici specialistici
☐ edificio porticato
☐ altro

1.2 NUMERO DI PIANI

- ☐ solo piano terra
☐ due piani
☒ due piani più sottotetto
☐ tre piani
☐ altro

1.3 DESTINAZIONE D'USO

- ☒ abitazione
☐ laboratorio artigianale
☐ attività commerciale
☐ esercizio di attività pubblica
☐ corpi di servizio o garages
☐ culto
☐ attività terziaria

2. ELEMENTI ARCHITETTONICI

2.1 MANTO DI COPERTURA

- ☒ coppi
☐ tegole
☐ onduline
☐ piano
☐ altro
2.2 CORNICIONE E SPORTO
☐ travicelli e tavelle in cotto
☐ cornici modanate
☒ mensole in legno sagomate e cornice sottostante modanata
☐ mensola in laterizio con decorazioni
☐ sporto orizz.
☐ altro

2.3 PORTICO

- ☐ pilastro semplice
☐ pilastro con modanatura (capitello e/o basamento)
☐ colonna semplice
☐ colonna con modanature (capitello e/o basamento)
☐ soffitto con volta a botte
☐ soffitto con volta a crociera
☐ soffitto piano
☐ soffitto con travi
☐ arco di facciata a tutto sesto
☐ arco ribassato
☐ apertura architravata
☐ cornici semplici
☐ cornici modanata

2.4 PLUVIALI E GRONDE

- ☐ interni
☐ esterne in rame
☒ esterne in lamiera
☐ altro materiale
☐ terminali in ghisa

2.5 MATERIALI DI RIVESTIMENTO

- 2.5.1 PER TUTTA LA FACCIATA
☒ intonaco
☐ resti di intonaco
☐ mattone facc. a vista
☐ altro materiale

2.5.2 PER IL SOLO PIANO TERRA

- ☒ intonaco
☐ resti di intonaco
☐ mattone faccia a vista
☐ bugnato intonacato
☒ rinzafo rustico
☐ lastre lapidee
☐ altro

2.5.3 PER LA ZOCCOLATURA

- ☐ semplice di intonaco liscio
☒ semplice a rinzafo rust.
☐ lastre di materiale lapideo
☐ altro

2.6 COLORE IN FACCIATA

- ☐ unico
☐ due (parti decorate o a rilievo)
☒ tre (elementi orizzontali/verticali)
☐ altro

2.7 BALCONI

2.7.1 SOLETTA SEMPLICE

- ☐ in legno
☐ in ferro
☐ in pietra
☐ in c.a.

2.7.2 SOLETTA MODANATA

- E MENSOLE
☐ in legno
☐ in ferro
☐ in pietra
☐ in c.a.

2.8 ZOCCOLATURA

- ☐ semplice con riquadri di intonaco
☐ con cornici modanate di intonaco liscio
☐ con cornici modanate e rinzafo rustico
☐ a scarpa
☐ altro

2.9 CORNICI MARCAPIANO

- ☐ a fascia marcapiano semplice
☐ a fascia modanata
☐ a cornice doppia semplice
☐ a cornice doppia con decorazione
☐ altro

2.10 CORNICI MARCADA VANZALI

- ☒ a fascia marcapiano **PT**
☐ a fascia modanata

2.11 ALTRI ELEMENTI DI FACCIATA

- ☐ lesene
☐ riquadri tra marcada vanzali e marcapiano

3. INFESSI ESTERNI E INFERRIATE

3.1 PORTONE INGRESSO

3 portoni uguali/n.36 blindato

- ☒ architravato
☐ arco a tutto sesto
☐ altro arco ribassato
☒ senza cornice
☐ con cornice semplice
☐ con cornice modanata
☐ con conc di chiave, capitelli
☐ con sguinci
☐ con sguinci modanati
☐ con sopra luce
☐ con sopra luce e inferriata semplice
☒ con sopra luce e inferriata decorata
☐ fessura per cassetta postale
☐ ad un' anta
☒ a due ante
☐ più ante

3.1.2 MATERIALE

- ☒ in legno
☐ in legno e vetro
☐ in metallo e vetro
☐ altro

3.2 PORTONI E VETRINE

3.2.1.

- ☐ portone di servizio
☐ ad una anta
☐ a due ante
☐ più ante
☐ vetrina senza porta
☐ vetrina con porta
☐ architravato
☐ altro arco ribassato
☐ senza cornice
☐ con cornice
☐ con sguinci
☐ con sopra luce
☐ con sopra luce e inferriata semplice
☐ con sopra luce e inferriata decorata

3.1.2 MATERIALE

- ☐ in legno
☐ in legno e vetro
☐ in metallo e vetro
☐ alluminio
☐ PVC

3.3 FINESTRE

3.3.1.

- ☒ architravate
☐ arco a tutto sesto
☐ altro
☒ senza cornici evidenti
☐ con cornici semplici
☐ con cornici modanate
☒ senza davanzale **PS**
☒ con davanzale aggett. **PT/PP**
☐ con davanzale a mensola
☐ altro
☐ un' anta
☒ due ante
☐ più ante

3.3.2 MATERIALE

- ☒ in legno e vetro
☐ PVC
☐ alluminio
☐ altro

3.4 CHIUSURE ESTERNE

3.4.1.

- ☒ mancanti **PT**
☒ mancanti solo al p.sottotetto
☐ scuroni
☒ persiane **PP**

- ☐ persiane scorrevoli
☐ avvolgibili
☒ veneziane orizzontali **PT**
☐ altro

3.4.2 MATERIALE

- ☒ in legno **PP**
☐ PVC
☒ alluminio **PT**
☐ altro

3.5 INFERRIATE ALLE FINESTRE (PIANO TERRA)

- ☐ in spessore a maglie quadr.
☐ in sp. con decorazioni
☐ aggettanti a maglie quadrangol.
☒ aggettanti con decorazione **PT**
☐ altro

4. ELEMENTI DI ARREDO

DELLE FACCIATE

4.1 INSEGNE

- ☐ in plastica
☐ in legno
☐ in metallo
☐ di forma regolare
☐ altro

4.2 TARGHE/ BACHECHE

- ☐ in plastica
☐ in legno
☐ in metallo
☐ di forma regolare
☐ altro

4.3 TENDE E FRANGISOLE

- ☐ con telo in plastica
☐ con telo in tessuto
☐ a cappottino
☐ a falda
☐ montate esternamente
☐ montate internamente
☐ montate su elementi architettonici in pietra

4.4 ALTRI ELEMENTI

- ☐ stemmi
☐ formelle di immagini sacre
☐ edicole
☐ formelle votive
☐ lapidi commemorative
☐ lastre toponomastica storica
☒ numero civico
☐ lastre toponomastica recente
☒ cartelli indicatori
☒ cassette postali **L**
☐ antenne
☐ canna fumaria
☐ bauletti gas, acqua, luce
☐ condizionatori d'aria
☐ punto telefonico
☐ illuminazione pubblica
☒ impianti esterni (tubazioni e cavi)
☐ cartelli pubblicitari
☒ altro: **griglia/specchio**

5. ANALISI DELLA COMPATIBILITÀ

DELLE FACCIATE

RICONOSCIBILITÀ DELLA

TIPOLOGIA STORICA

- ☒ tipologia riconoscibile
☐ tipologia alterata
☐ tipologia incongrua

6. CATEGORIE D'INTERVENTO

☐ RESTAURO

☒ RESTAURO E RISANAMENTO CONSERVATIVO

☐ RIPRISTINO TIPOLGICO

☐ RISTRUTTURAZIONE

☐ DEMOLIZIONE

 elemento degradato

PRESCRIZIONI :

INDICAZIONI:

RILIEVO FOTOGRAFICO

Via Oberdan 36; 36a; 38

Fronte Principale



Vicolo Sant'Anna

Fronte Laterale



Particolari



portone tubolare alto m. 2.20 col serramento
lungo m. 1.15 rettangolare portello alla

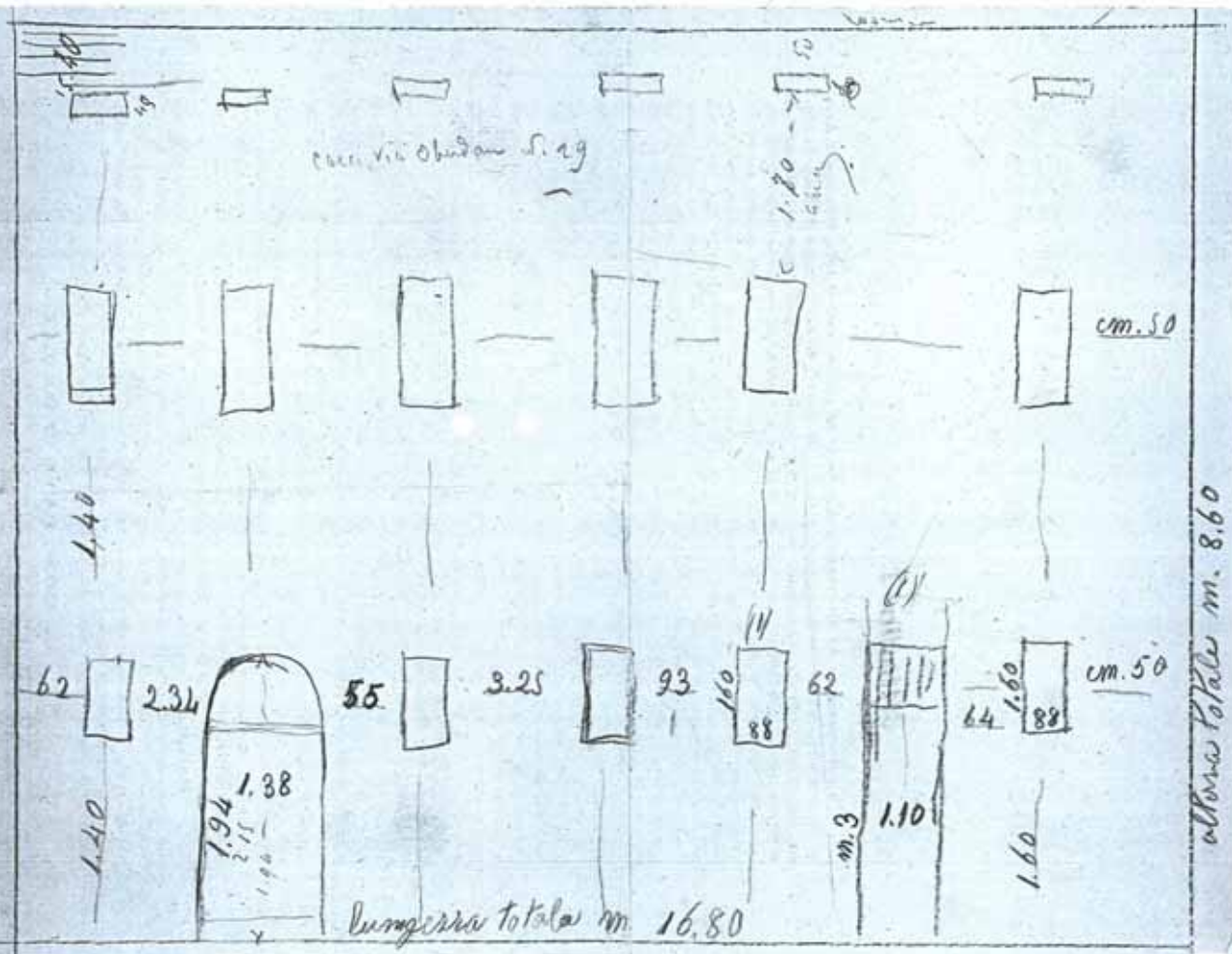

altezza totale m. 8.60

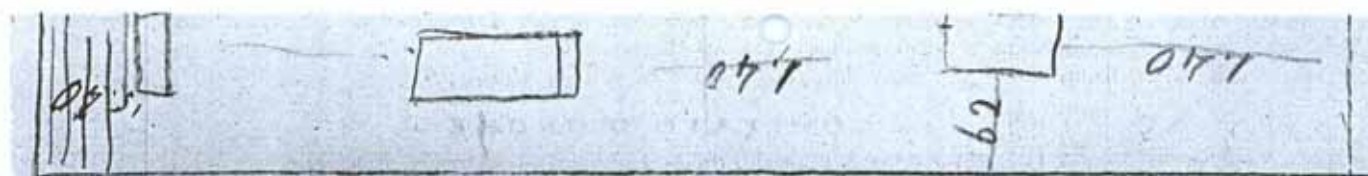

portone piccolo alto m. 2.20 col soraporto
largo m. 1.15 rettangolare portalo alla
seconda finestra.

Portone grande alto m. 2.20 col soraporto
largo m. ^{da corregere} 1.20 rettangolare che sarebbe
al di sopra delle finestre circa cm. 10

(portandolo a m. 1.30 più avanti)

Larghezza totale 1.80

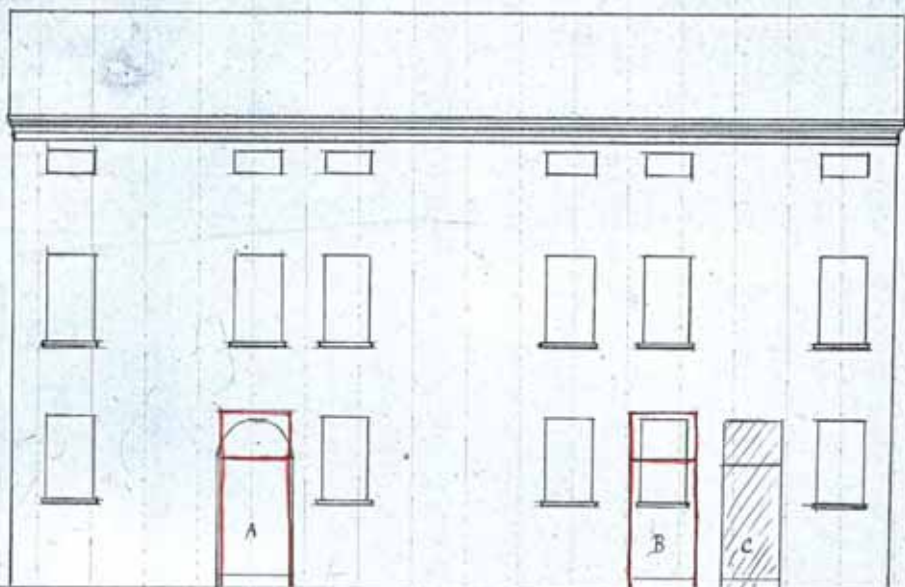

Ref. 1-100



uff. Tecnico



M. G. Indaco

Il sottoscritto chiede
di poter apportare alla facciata del
la propria casa sita in Strada D.
berdan n. 29, di questo capoluogo
le variazioni di cui è contenuto
disegno consistente nella muratura
pave segnata in rosso alle porte
A e alla finestra B. e chiudere la
porta C. Con osservanze

Bagnacavallo 17 Luglio 1925

Sc

J. Fabbr. Eures

M. G. Indaco
Indaco

Le Commissioni ne approvano
Pezzi Edoardo
Giovanni Minguzzi

✓
L'approva
IL SINDACO
All'Gravina